

家庭生活に無理のない範囲での節電の定着にご協力ください。

【参考】九州電力管内の今冬の定着節電見込み(平成22年度比) ▲4.5%

省エネ節電 県民運動

12月
～
3月

冬季平日の電気の使われ方(イメージ)

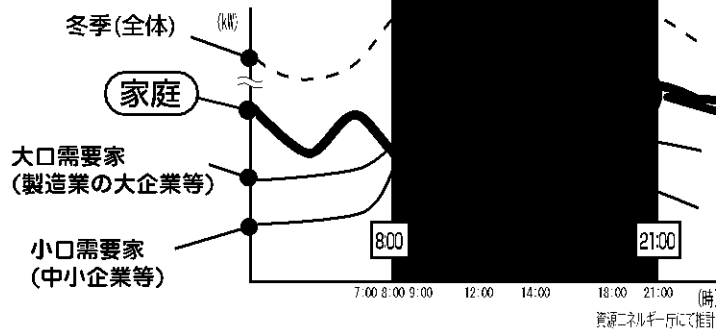

冬の省エネ・節電を宣言して、エコストラップをゲット!
協賛企業のお店でお得なサービスをうけよう!

県民運動の流れ

- ①宣言書(本チラシ裏面)又は県HP(ふくおかエコライフ応援サイト)で、節電メニューの中から今年の実行計画を宣言します。
- ②宣言された皆様に、県からエコストラップを進呈します。
- ③ストラップを持ってお店へ行くと…
協賛企業のお店で色々な特典が受けられます!
協賛企業情報はこちら↓
ふくおかエコライフ応援サイト
(<http://www.ecofukuoka.jp>)



に!

- ④ 1月～2月の電気使用量を、前年と比較して削減できた方に、抽選で県産米等をプレゼントします。

福岡県(福岡県緊急節電対策本部)

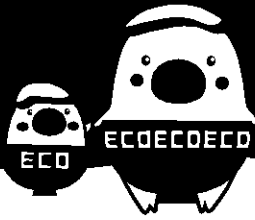

この冬は次の家庭の節電メニューを参考に、
できることから省エネ・節電に取り組んでください。

家庭の節電メニュー

節電効果(削減率)

チェック

		<input type="checkbox"/>
		<input type="checkbox"/>
		<input type="checkbox"/>
		<input type="checkbox"/>
		<input type="checkbox"/>
		<input type="checkbox"/>
		<input type="checkbox"/>
		<input type="checkbox"/>
		<input type="checkbox"/>
		<input type="checkbox"/>

※節電効果は、通常エアコンを使用されるご家庭の夕方ピーク時の消費電力(約1400W)、および、通常ガス・石油ストーブ等を使用されるご家庭の夕方ピーク時の消費電力(約1000W)に対する削減率の目安です。(資源エネルギー庁推計)

- 高齢者や乳幼児、病気の方がいる家庭では、室温20℃にとられず、体調を考えながら室温を設定してください。
- 家庭における省エネルギー・節電のご相談は…福岡県地球温暖化防止活動推進センター(092-674-2360)へ(相談料:無料)

宣言書提出方法 下記のいずれかの方法で宣言書をご提出ください。

■ 携帯電話の場合

右のQRコードからアクセスしてください。



■ FAX、メール、郵送の場合 (*家族で取り組む場合は、世帯人員数を記入してください。)

■ パソコンの場合

ふくおかエコライフ応援サイト

<http://www.ecofukuoka.jp>

検索

氏名:	世帯人員	人
	Tel:	()
Mail:		
住所:	〒	-

※ご提出いただいた個人情報については、福岡県が厳正に管理し、本事業以外の目的には使用しません。

お問い合わせ先:福岡県環境部環境保全課地球温暖化対策係
〒812-8577 福岡市博多区東公園7-7
TEL:092-643-3356
E-mail:chikyu@pref.fukuoka.lg.jp

送信

FAX:092-643-3357

上記FAX番号が繋がりにくい場合は、
FAX:092-643-3365 又は FAX:092-643-3377 まで

今冬は5%以上の節電が求められています。省エネ・節電にご協力下さい!!

ふくおか

省エネ・節電

県民運動(事業所編):12月~3月

重点的な節電をお願いする期間(5%以上の節電を目指す期間):

平成23年12月26日~平成24年2月3日(12月29日~1月4日を除く)の平日8時~21時
特に、電力需要がピークとなる8~11時および17時~20時に節電に取り組んでください。

事業者におすすめの3つの節電基本アクション (※)

基本アクション1:照明を間引きする

基本アクション2:使用していない
エリアの消灯を徹底する

基本アクション3:室内温度19°Cに、
空調管理を徹底する

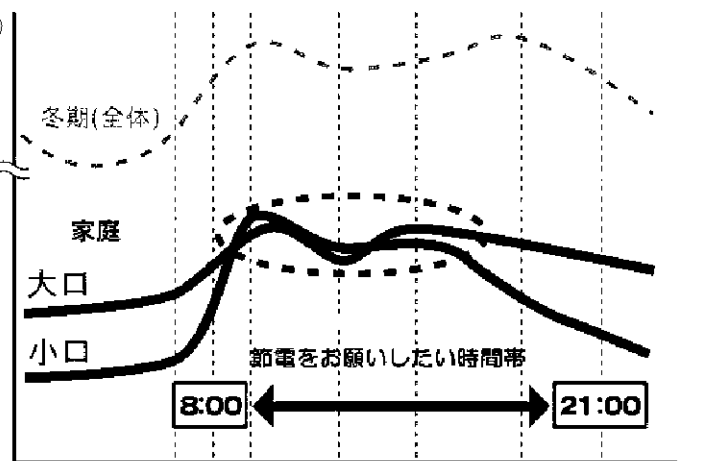

その他の節電アクション

照明	・LED照明の導入
空調	・窓に断熱フィルムを導入
OA機器	・離席時はPCをスタンバイモード ・夜間のPC、プリンタ等はプラグから電源オフ
冷凍庫 冷蔵庫	・温度調節・使用台数の削減 ・庫内整理・冷蔵ショーケースの消灯
生産設備	・待機状態の電気設備は電源オフ ・電気炉、電気加熱装置の断熱強化
ユーティリティ設備	・コンプレッサ、ポンプ、ファンの台数制御
節電行動	・ウォームピズの導入 ・エレベータよりも階段を利用

※ライフライン機能の維持や生産活動等に実質的な影響が生じない範囲で、節電のご協力をお願いします。ただし、節電を意識しすぎるあまり、保健衛生上、安全上及び管理上不適切なものにならないようご注意ください。

7:00 8:00 9:00 12:00 14:00 17:00 21:00 (時)
サンプルデータ等に基づき資源エネルギー庁内で推計
冬期平日の電気の使われ方(イメージ)

福岡県の省エネ支援施策については、裏面をご覧ください!

❁ 福岡県
(福岡県緊急節電対策本部)





ふくおか省エネ・節電県民運動

夏に続いて・・・

この冬も省エネ・節電への取り組みをお願いします！

省エネルギー相談事業



事業者の皆様向けに省エネ相談窓口を開設しています。
専門家を派遣し、設備の運用や更新についてアドバイスします。

相談無料

概要

現有設備の運用改善方法や、設備更新による省エネ効果等について、専門家による現地診断の上、公平・中立に助言・提案します。

相談窓口（財団法人九州環境管理協会内）
TEL：092-662-0410
E-mail：oohira@keea.or.jp
担当：大平・松崎

相談の流れ

申込

- 申込書を窓口にメールまたはFAX
- 設備の現況確認、現地診断の日程調整

現地診断

- 専門家による現地診断（半日程度）

回答

- 診断結果（助言等）を書面で回答
- 回答後も適宜フォロー

企業向け省エネ講座



ビル建物で、または工場での省エネ事例等を解説する講座を開催します。
「お金をかけない省エネ」と「お金をかける省エネ」の両面から説明します。

要申込、参加無料

業務部門向け（オフィス、病院等）

11月30日(水)	13:00	久留米総合庁舎
12月12日(月)		吉塚合同庁舎
12月19日(月)	17:00	飯塚総合庁舎

製造業向け（工場等）

12月13日(火)	13:00	飯塚総合庁舎
12月16日(金)		久留米総合庁舎
12月20日(火)	17:00	吉塚合同庁舎

ご都合のよい会場にお越しください！

冬の九州省エネキャラバンin福岡



省エネ対策の具体的手法や先進事例を紹介します。
併せて、省エネ機器等の展示、個別相談を行います。

要申込、参加無料

日時：1月27日(金) 13:30～

会場：アクロス福岡

主催：九州経済産業局、福岡県

環境保全施設等整備資金融資



省エネ効果の高い設備や再生可能エネルギーを使用・供給する設備の導入等に対し、低利で資金を融資します。

利率：年1.3%
限度額：4000万円

お問い合わせ先
福岡県環境部循環型社会推進課リサイクル係
TEL 092-643-3372

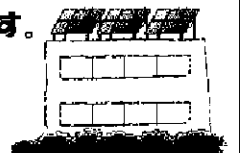

上記事業について、詳しくは
「ふくおかエコライフ応援サイト」で
<http://www.ecofukuoka.jp>

ふくおかエコライフ

検索

お問い合わせ先：福岡県環境部環境保全課地球温暖化対策係
〒812-8577 福岡市博多区東公園7-7
TEL:092-643-3356
E-mail：ohikyu@pref.fukuoka.lg.jp